

- *NIDA_Wireless, NIDA WiFi by True, NIDA WiFi by AIS*
สำหรับนักศึกษาและบุคลากรของสถาบัน
- *NIDA_Guest, NIDA Guest by True NIDA Guest by AIS*
สำหรับบุคคลภายนอกที่มาสัมมนาหรือ
อบรมภายในสถาบัน

มีปัญหาในการติดตั้งและใช้งาน โปรดติดต่อ
Helpdesk
อาคารสยามบรมราชกุมารี ชั้น 9
โทร: 0-2727-3777-8
Email: itc@nida.ac.th
Web: <http://itc.nida.ac.th>



สำนักเทคโนโลยีสารสนเทศ
สถาบันบัณฑิตพัฒนบริหารศาสตร์



วิธีการใช้งานระบบเครือข่ายไร้สาย
สำนักเทคโนโลยีสารสนเทศ
สถาบันบัณฑิตพัฒนบริหารศาสตร์



การติดตั้ง Wi-Fi สำหรับ MS Windows



คลิกที่ไอคอน  มุมล่างขวาของหน้าจอ
ดั่งรูป จะมีหน้าต่างขึ้นมาดังรูปข้างล่าง

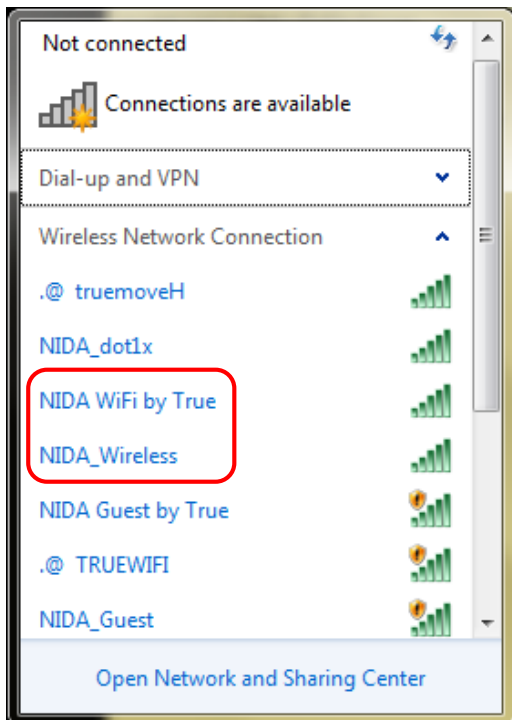

เลือก SSID > NIDA_Wireless หรือ NIDA
WiFi by True หรือ NIDA WiFi by AIS จะมี
หน้าต่างให้ใส่ network key หรือ password
ให้ใส่ตัวเลข 472499D5

กรณีที่ 1 อุปกรณ์ประเภทโน้ตบุ๊ก หรือ
คอมพิวเตอร์ส่วนบุคคลที่ใช้ระบบปฏิบัติการ
Microsoft Windows จะมีหน้าต่างขึ้นมา
เพื่อให้ใส่ network security key ดังรูป
ด้านล่าง

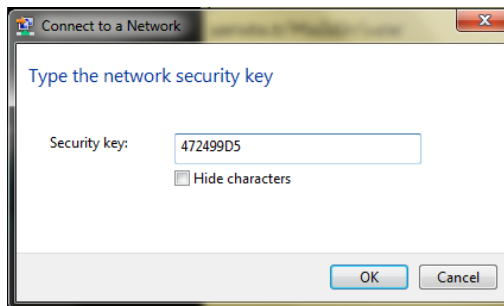

กรณีที่ 2 อุปกรณ์สมาร์ทโฟน หรือ แท็บเล็ต
จะใช้คำว่า password แทนคำว่า network
key ดังรูปด้านล่าง



NIDA Wireless



mana.den@stu or manee.chu@nida
.....
Login >>

หลังจากนั้นทำการเปิดเบราว์เซอร์ เพื่อ
ใช้งานจะเข้าหน้าล็อกอินเพื่อทำการใส่ e-mail
ของผู้ใช้งาน ใส่ user account
(user.abc@stu หรือ user.abc@nida) เข้าไป
ในช่องว่าง จากนั้นคลิกปุ่ม login

NIDA WIFI
by True

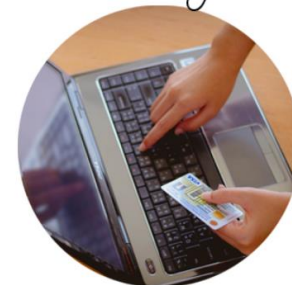

mana.den@stu or manee.chu@nida
.....
Login >>